

Agenzia delle Entrate
CATASTO FABBRICATI
 Ufficio provinciale di Biella

ELABORATO PLANIMETRICO	Completato da: Rosazza Prin Carlo	Iscritto all'albo: Geometri	Prov. Biella	N. 00570
	Comune di Campiglia Cervo	Sezione: Foglio: 513	Particella: 1	Protocollo n. del
	Dimostrazione grafica dei subaltri			del
			Tipo Mappale n.	Scala 1 : 500

PIANO TERRENO

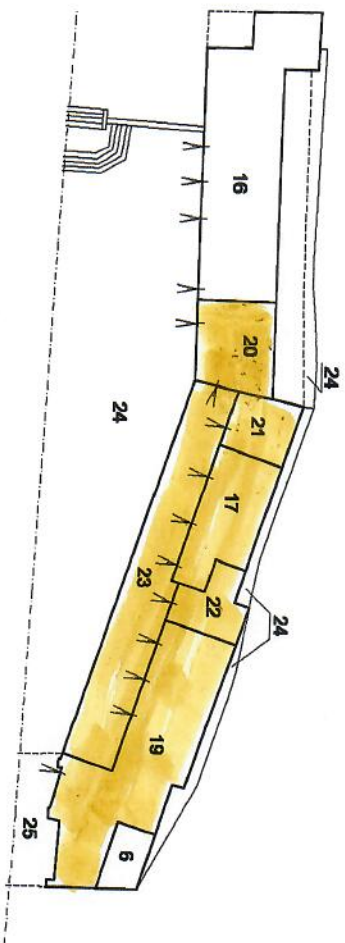

PIANO TERZO

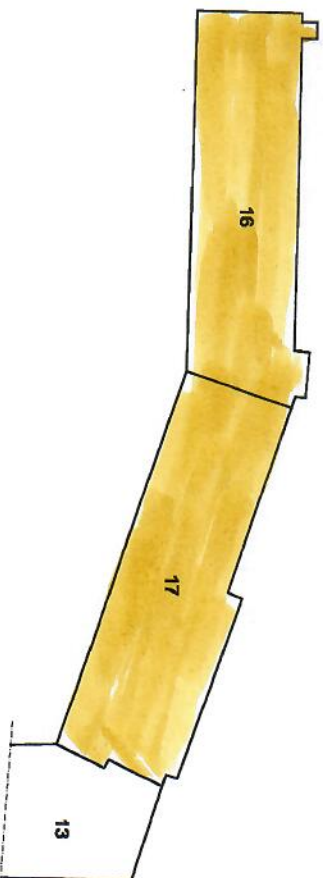

PIANO PRIMO

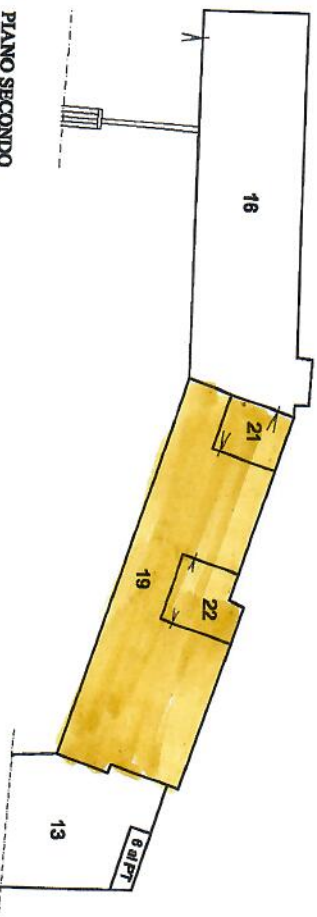

PIANO QUARTO

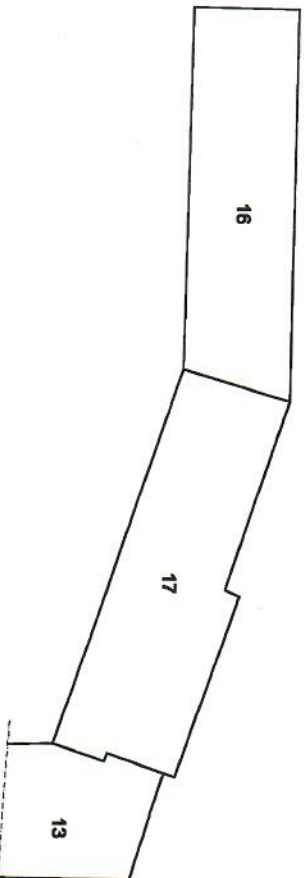

PIANO SECONDO

