

PROSPETTO NORD

Scala 1:100

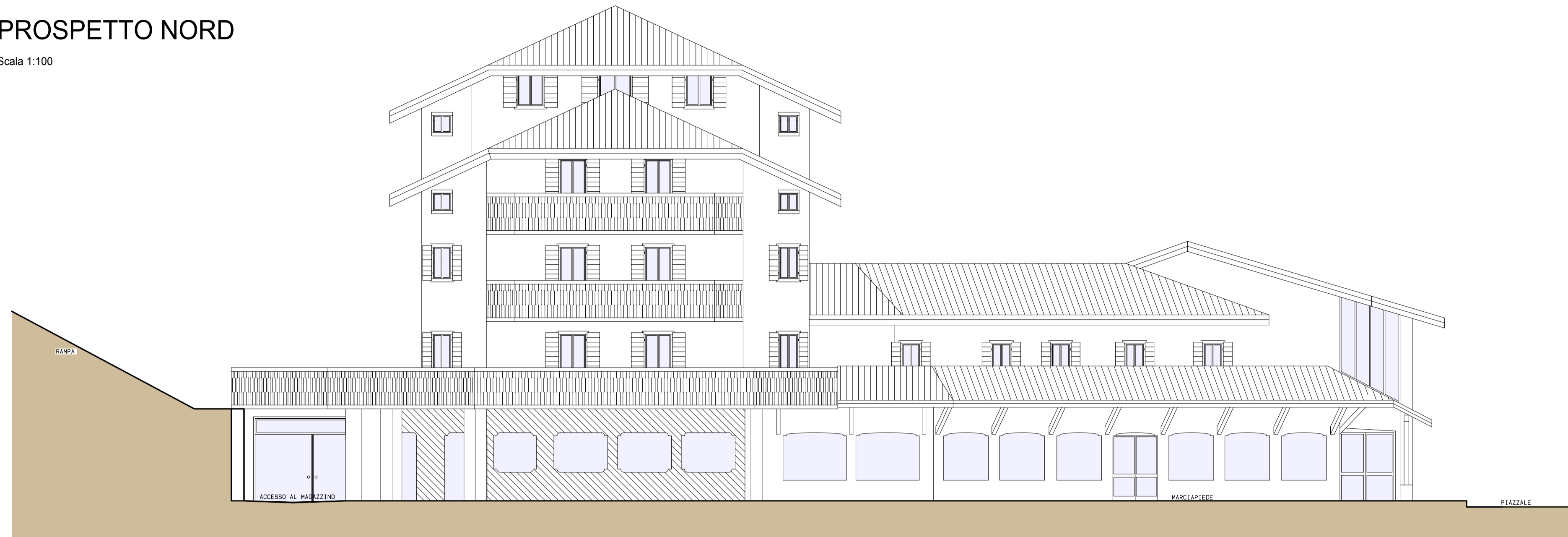

PROSPETTO EST

Scala 1:100



PROSPETTO OVEST

Scala 1:100

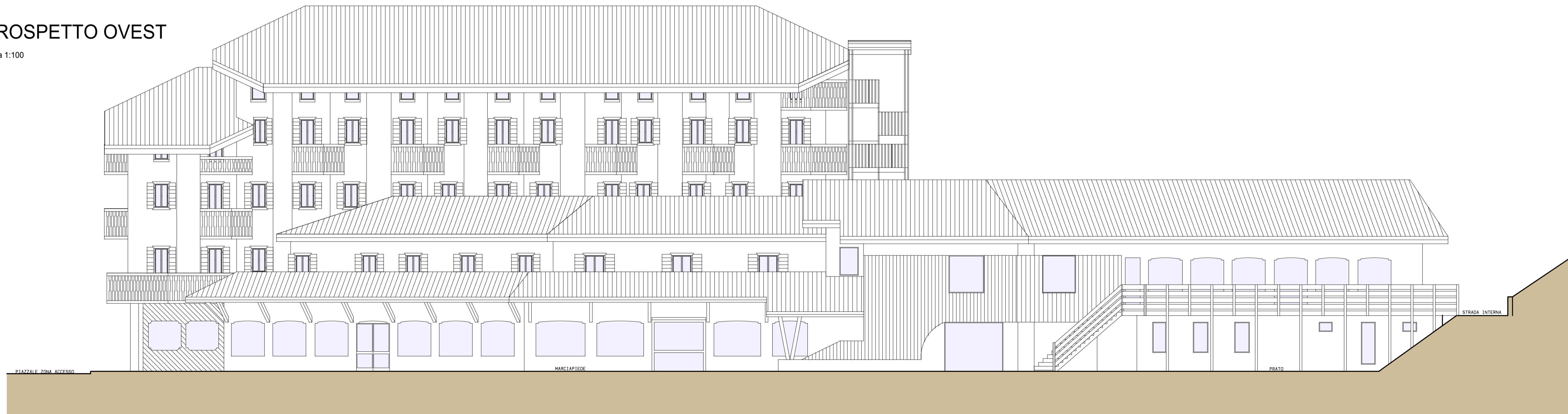

REVISIONI:	DATA:	CONTENUTO/AGGIORNAMENTO:	DISEGNO	VERIFICA	APPROV.	CERTIFICATO DI QUALITA' ISO 9001 rilasciato da il.....	ultima revisione dd .../... n°...	COMMESSA:	PROGETTO : GEOM. IMERIO LORENZINI COLLABORATORI : GEOM. MICHELE GIRARDELLI	RESP. COMMESSA :	OGGETTO : NUOVA DISTRIBUZIONE DELLE DIVISORIE INTERNE HOTEL DOLOMITI P.ED. 1983 C.C. BRENTONICO A POLSA
n° 01	14 08 09	PRIMA STESURA - MG						Agosto 2009	IMERIO LORENZINI GEOMETRA - 38060 Brentonico (TN) Saccone, Via XXIV Maggio, 25 - Tel. +390464-395900 - Fax +390464-392542 - mail: imlorenz@tin.it		COMMITTENTE : REAL S.r.l. CONTENUTO : PROSPETTI - STATO ATTUALE