

PIANTA PIANO SECONDO

Scala 1:100

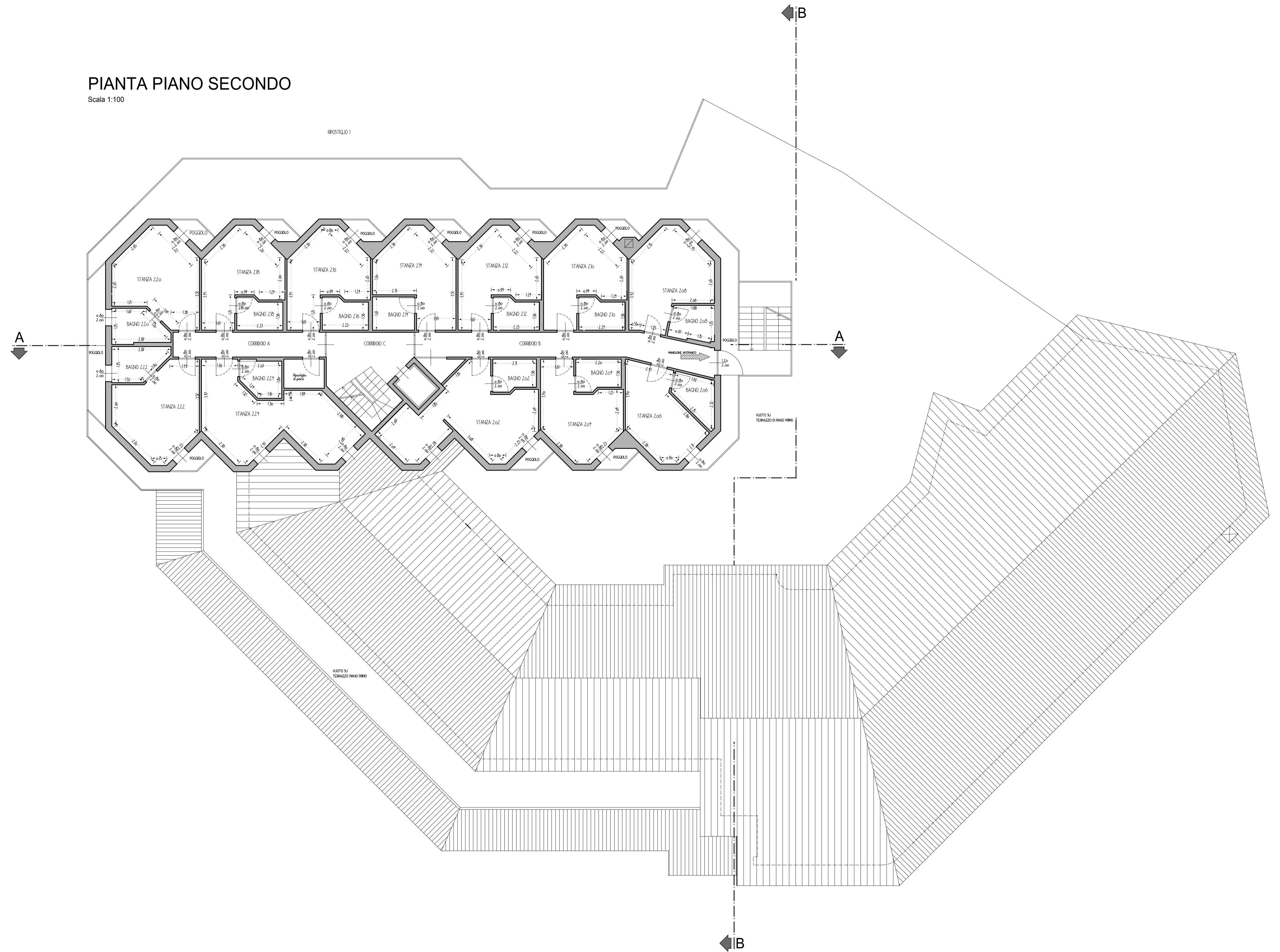

TABELLA SUPERFICI

	MQ. VANI	MQ. FORI	RAPPORTO
PIANO SECONDO			
CORRIDOIO A	8,84	---	---
CORRIDOIO B	16,15	---	---
CORRIDOIO C	12,06	---	---
STANZA 220	5,94	1,00	1/6
BAGNO 220	4,11	1,00	1/3
POGGIOLO 220	1,05	---	---
STANZA 216	11,09	1,00	1/9
BAGNO 216	3,27	---	---
POGGIOLO 216	1,10	---	---
STANZA 214	11,26	1,00	1/9
BAGNO 214	3,23	---	---
POGGIOLO 214	1,10	---	---
STANZA 212	11,09	1,00	1/9
BAGNO 212	3,27	---	---
POGGIOLO 212	1,10	---	---
STANZA 210	11,06	1,00	1/9
BAGNO 210	3,26	---	---
POGGIOLO 210	1,25	---	---
STANZA 208	5,19	1,00	1/6
BAGNO 208	3,56	---	---
STANZA 206	12,67	1,00	1/6
BAGNO 206	3,75	---	---
STANZA 204	11,03	1,00	1/9
BAGNO 204	3,23	---	---
POGGIOLO 204	1,10	---	---
STANZA 202	22,32	3,20	1/7
BAGNO 202	3,30	---	---
POGGIOLO 202	1,05	---	---
STANZA 221	22,96	3,20	1/7
BAGNO 221	3,35	---	---
STANZA 222	16,06	1,00	1/6
BAGNO 222	1,32	1,00	1/3
POGGIOLO 222	1,05	---	---
POSTIGLIO	2,76	---	---
POGGIOLO A	6,50	---	---
POGGIOLO B	12,25	---	---

N.B. TUTTI I BAGNI DELLE CAMERE AI VARI PIANI SONO MUNITI DI ELETTRICO VENTILAZIONE FORZATA

REVISIONI:	DATA:	CONTENUTO/AGGIORNAMENTO:	DISEGNO	VERIFICA	APPROV.	CERTIFICATO DI QUALITA' ISO 9001 rilasciato da	ultima revisione dd .../.../...	COMMESSA:	PROGETTO : GEOM. IMERIO LORENZINI COLLABORATORI : GEOM. MICHELE GIRARDELLI	RESP. COMMESSA :	OGGETTO : NUOVA DISTRIBUZIONE DELLE DIVISORIE INTERNE HOTEL DOLOMITI P.ED. 1983 C.C. BRENTONICO A POLSA
nr° 01	14 08 09	PRIMA STESURA - MG						Agosto 2009	IMERIO LORENZINI GEOMETRA - 38060 Brentonico (TN) Saccone, Via XXIV Maggio, 25 - Tel. +390464-395900 - Fax +390464-392542 - mail: imlorenz@tin.it		COMMITTENTE : REAL S.r.l. CONTENUTO : PIANTE PIANO SECONDO - STATO FUTURO