

PROSPETTO SUD E SEZIONE B-B'

Scala 1:100

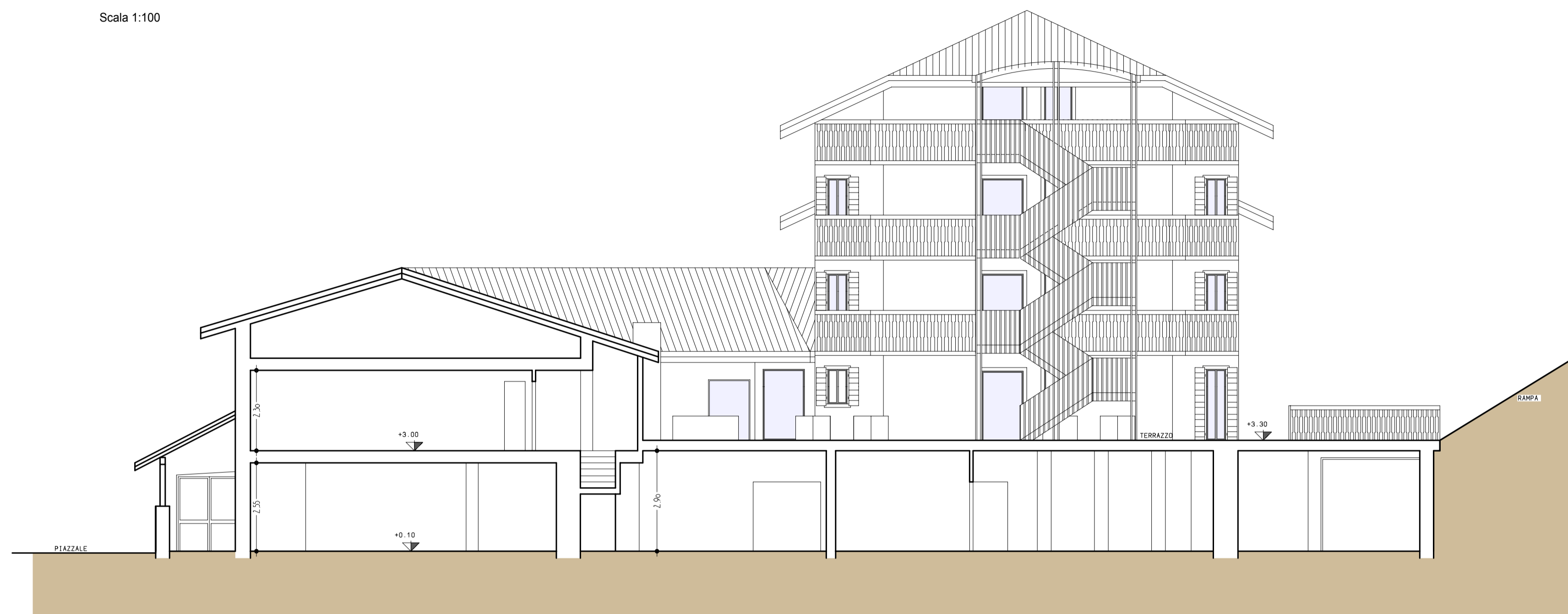

SEZIONE A-A' PROSPETTO EST INTERNO

Scala 1:100

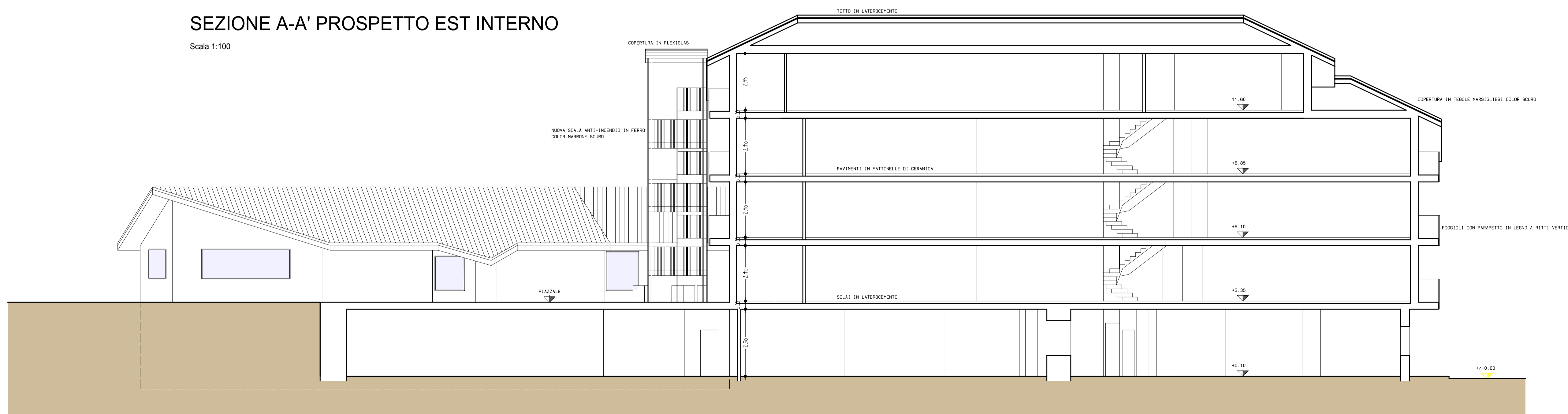

REVISIONI:	DATA:	CONTENUTO/AGGIORNAMENTO:	DISEGNO	VERIFICA	APPROV.
nr° 01	14 08 09	PRIMA STESURA - MG			
nr°					
nr°					
nr°					

CERTIFICATO DI QUALITA' ISO 9001 rilasciato da il ultima revisione dd .../... n° ...

COMMESSA: PROGETTO : GEOM. IMERIO LORENZINI RESP. COMMESSA :
 COLLABORATORI : GEOM. MICHELE GIRARDELLI
 Agosto 2009 IMERIO LORENZINI GEOMETRA - 38060 Brentonico (TN) Saccone, Via XXIV Maggio, 25 - Tel. +390464-395900 - Fax +390464-392542 - mail: imlorenz@tin.it

OGGETTO : NUOVA DISTRIBUZIONE DELLE DIVISORIE INTERNE HOTEL DOLOMITI P.ED. 1983 C.C. BRENTONICO A POLSA
 COMMITTENTE : REAL S.r.l.
 CONTENUTO : SEZIONI - STATO FUTURO